



WorldHorseWelfare
the new name for the ILPH

Tratamentul dentar





Vestigiile premolarilor

- Poate să nu profileze 6s dacă sunt prezenți
- Înlăturați dintele cu tot cu rădăcină
 - Ridicați toate marginile, *în special cea palatală*
 - Ciocănelul de lemn poate fi util (cu grijă!)
 - Aparat de extras
- Gură echilibrată
- Discuții





WorldHorseWelfare
the new name for the ILPH





WorldHorseWelfare
the new name for the ILPH





Caninii

- ‘Netezi, echilibrați și fără tartru’ ?
- Considerați a fi o problemă la introducerea / extragerea zăbalei ??
- Considerați a fi ‘arme’ de luptă
- Preferință personală – speaker-ul crede că este, probabil, nesemnificativ ca problemă de performanță !
- Dacă trebuie - se reduc la înălțimea incisivilor de lângă
- Nu se taie, nu se deschide pulpa..



Acumularea de calculi pe canin (și pe incisivii adiacenți)



Caninii de jos sunt predispuși la acumularea de calculi

Calculii pot provoca gingivite severe

Înlăturați calculii



Curățare de rutină

- 3-4 Rașpele de mână necesare
- Examinare orală completă
- Sedat/ Neseadat







WorldHorseWelfare
the new name for the ILPH



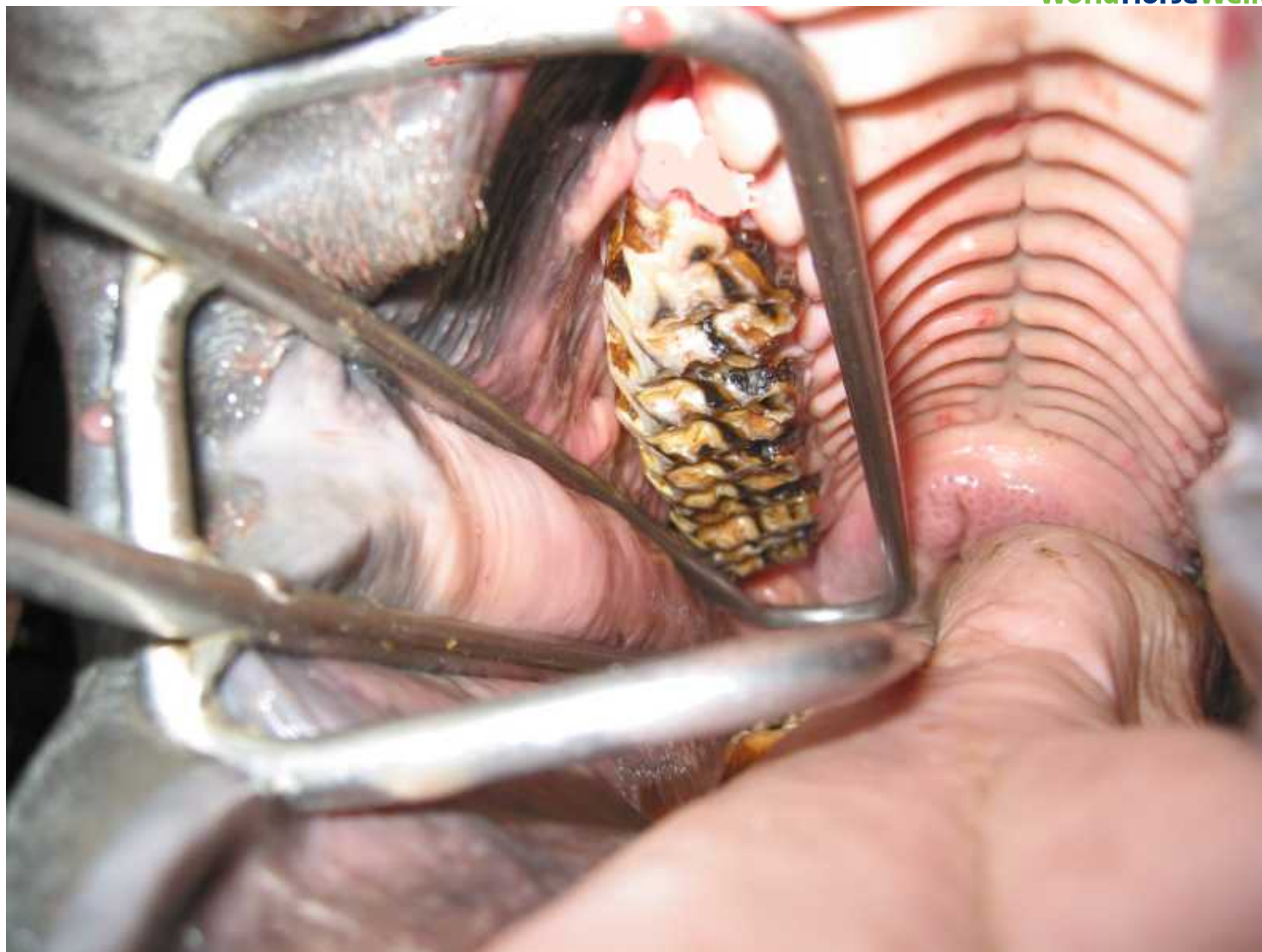





WorldHorseWelfare
the new name for the ILPH





WorldHorseWelfare
the new name for the ILPH







2. LOCURILE DE ZĂBALĂ(?)

- Este o nouă terminologie – NU un exercițiu de așezare a zăbalei
- ‘Profilare rostrală’ / ‘radiusare’ 06s
- Fără puncte ascuțite – fără margini
- Echilibrați locurile zăbalei
- Mențineți ocluzia CT – folosiți retractoare bucale LMC / linie de vedere
- Educarea proprietarului/clientului



are





TRADITIONAL BIT-SEATS



- Traditionally, rostral ends of 6's are removed to create a V-shaped notch in upper and lower premolars
- Was thought to create a space for the bit to reside in





WorldHorseWelfare
the new name for the ILPH





WorldHorseWelfare
the new name for the ILPH







WorldHorseWelfare
the new name for the ILPH







WorldHorseWelfare
the new name for the ILPH





WorldHorseWelfare
the new name for the ILPH



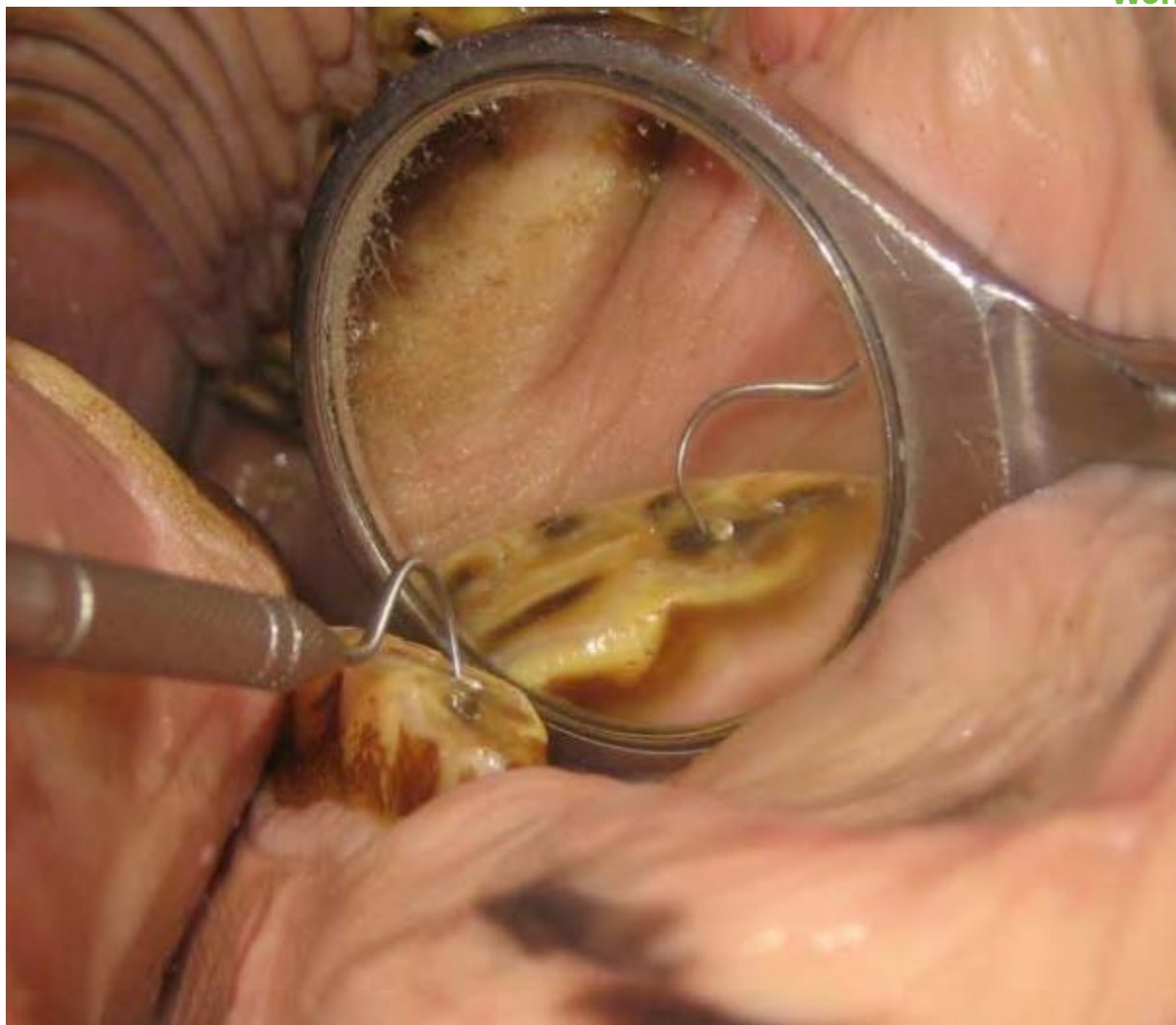





MOLARII 10,11s

- Foarte important de pilit potrivit
- Atenție la traumatizarea țesutului moale (!!)
- Trebuie utilizate pile cu profile joase, 15° sus (WWEquine Series 2000 foarte bun)
- Folosiți tehnica spec on or spec off – sau ambele!
- Instrumentul ideal este Makita reciprocating power



WorldHorseWelfare
the new name for the ILPH





11 Ogs CAUDAL DE JOS

- De obicei este sărit
- De obicei nu este pilit corespunzător
- Este necesară o pilă lungă dreaptă/ lungă angulată
- Care răzuie la tras
- Cel mai ușor de folosit instrumente motorizate





Extracția OG mari

- Cu mâna sau cu raspele de putere
- Nu tăiați sau rupeți dinții
- Trebuie redus pe etape sau se va expune / afecta termic pulpa





Tratamentul diastemei

- Se curăță
 - Broșă dentară
 - Lavaj de mare presiune
- Scoateți ETR opus
- Măriți cu pila meacanică
- Împachetați cu material de imprimare
- Dacă este localizat în jurul unui dinte, se scoate dintele

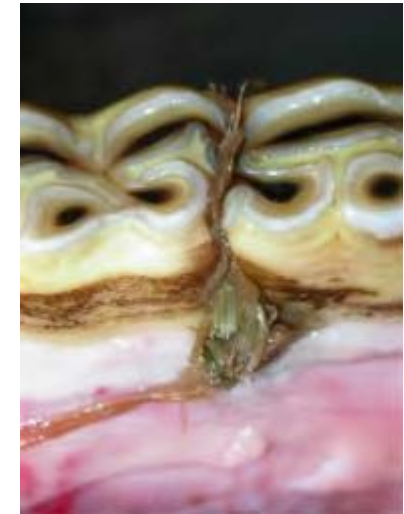



WorldHorseWelfare
the new name for the ILPH

Tratamentul diastemei





Dinții fracturați

- **Evaluati dinții implicați**
 - Sus / jos – Rostral/Caudal
- **Evaluati tipul de fractură**
 - Laterală
 - Sagitală (sus)
- **Evaluati semnele clinice evidente**
 - Ex. Prezintă calul semne de infecție apicală?
- **Dacă nu sunt semne de infecție apicală**
 - Înlăturați fragmentul fracturat





Tehnici de extracție

- Extracție orală
- Repulsie
- Bucotomie laterală

